

Echo de Billy-Berclau

echo@billy-berclau.fr



Édito

C'EST LA RENTRÉE !

L'heure de la rentrée a sonné. Elle invite petits et grands à une nouvelle année, pleine de découvertes, d'apprentissages, de rencontres, de loisirs et de projets partagés.

Nos associations, génératrices de liens sociaux essentiels, ainsi que leurs nombreux bénévoles vivent aussi leur reprise. La richesse de notre milieu associatif, son dynamisme, sa convivialité sont adaptés à chaque tranche d'âge, selon les besoins et les goûts de chacun.

Notre guide pratique des associations, vous offre un panorama complet des différentes associations, n'hésitez pas à le (re)consulter... Il est disponible en mairie ou téléchargeable sur www.billy-berclau.fr.

Cette rentrée sera une nouvelle fois chargée et riche en manifestations avec la fête à Billy le 5 septembre, une nouveauté le 20 avec « nature et patrimoine » au centre Dolto et plein d'autres choses à découvrir dans ce nouvel « Echo de Billy-Berclau ».



Séverine ROGEZ,
Adjointe au Maire
à la communication

VENEZ NOMBREUX !

ET BONNE RENTRÉE A TOUTES ET A TOUS...

P.6

Le 5 septembre : Billy en fête !
Marché aux puces,
Baptêmes en trike
Moules frites



Infos

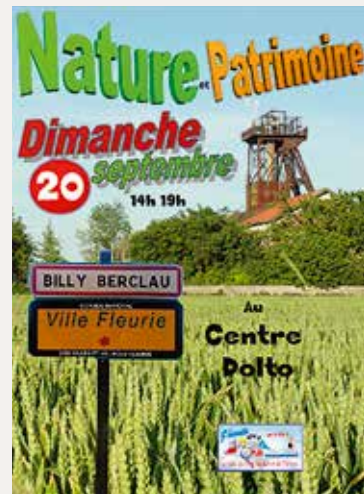

**C'est la rentrée
pour les
associations !**

P.2, 3, 11 et 12

Édition Septembre 2015

Pour nous contacter :

☎ 03 21 74 79 00

✉ mairie@billy-berclau.fr

@ www.billy-berclau.fr

📘 www.facebook.com/Billy.Berclau





À noter dans vos Agendas !

Club Country

Reprise des activités le lundi 31 Août
à la salle des fêtes Edgard Bocquet

- **Chaque lundi :**
1 séance de 18h à 20h

- **Chaque jeudi :**
1 séance de 18h à 19h30
Nouveau : 1 séance pour les
nouveaux inscrits de 19h30
à 21h

Tarif annuel : 35 €
2 essais gratuits possibles !
Les cours sont assurés par
3 animateurs diplômés

Contact : Carmélo SANFILIPPO - 06 29 73 50 88
carmelo.sanfilippo@free.fr



Berclau Kick Full Origlia

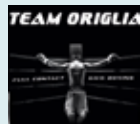

Reprise des activités le mercredi 2 septembre
au Dojo Marcel Cabiddu

- **Chaque lundi :**
de 17h30 à 18h30 : Full contact,
boxe américaine (enfants)
de 18h30 à 20h : Kick
K1 Rules (adultes)

- **Chaque mercredi :**
de 20h à 21h30 : Boxe américaine,
full contact (adultes)

- **Chaque vendredi :**
de 20h à 21h30 cardio training,
K1 Rules, Kick, full contact (adultes)

Contact : Emmanuel ORIGLIA
03 21 40 88 87 - eoriglia@msn.fr



Nouveau : Section Para Badminton

Le club de badminton souhaite ouvrir un cours aux enfants (7-12 ans) atteints d'un handicap
Il aurait lieu à la Salle Léo Lagrange le mercredi de 18h à 20h.
4 places disponibles !

Contact : Frédéric BOURGEOIS - 06 98 52 04 02
presidentbadbillyberclau@gmail.com



C'est la reprise pour la gymnastique !

A la salle Léo Lagrange et réservée aux enfants de Billy-Berclau

- **BABY-GYM :**

pour les enfants nés en 2013 **chaque mercredi** de 10h15 à 11h
à partir du 16 septembre

- **GYM FÉMININE :**

pour les enfants scolarisés du CP au CM2 **chaque mardi** de 17h à 18h

Inscriptions à la salle Léo Lagrange

- les mardi 1^{er}, mercredi 2, vendredi 4 septembre de 8h30 à 12h

- le lundi 7 septembre de 13h30 à 17h

Au delà de ces dates, les inscriptions se feront en fonction des places disponibles.

Un certificat médical pour l'aptitude à la pratique de l'activité gymnique est à remettre impérativement à l'inscription.



Une rentrée sportive avec les Cytises

- **Chaque samedi dès le 5 septembre**

Danses modernes Jazz, Hip Hop, R'n B, cabaret pour
ados et jeunes adultes, de 15h à 17h
Salle de danse

- **Chaque mardi dès le 8 septembre**

Zumba, de 18h à 19h
puis danses modernes adultes,
de 19h à 20h
Salle des fêtes Edgard Bocquet

- **Chaque mercredi dès le 9 septembre**

Danses modernes enfants
(4/12 ans)
Salle de danse, de 15h à 19h
Danses de société Espace
François Mitterrand
de 18h30 à 20h30

Contact : 07 80 77 73 54



Judo Club

Reprise des activités le 2 septembre au Dojo Marcel
Cabiddu

- **Chaque mercredi :** Eveil judo (4/5 ans) 17h15 18h
enfants (6/9 ans) 18h 19h
ados (10/14 ans) 19h 20h
adultes 20h 21h30

- **Chaque vendredi :** enfants 18h 19h
ados 19h 20h
adultes 20h 21h30

- **Chaque samedi :**
Taiso (renforcement musculaire avec élastiques)
de 9h à 10h30
Jujitsu self défense (dès 14 ans) de 10h30 à 12h

- **Chaque mardi :** Jujitsu self défense (dès 14 ans)
de 18h30 à 19h30
Taiso de 19h30 à 21h

Contact : Maryse SEGARD
03 21 69 35 10
therage.maryse@neuf.fr
www.judobb.fr



La rentrée culturelle !

- Pour les ateliers

Pour participer aux ateliers, il faut être membre de l'OMCA (Office Municipal de la Culture et des Arts) : 3 €/an

■ Tarifs annuels

■ Tarifs trimestriels

• Théâtre enfants :

Billy-Berclausiens : 25 €

Extérieurs : 50 €

Reprise le 7 octobre



• Théâtre adultes :

Billy-Berclausiens : 33 €

Extérieurs : 66 €

Reprise le 9 octobre

• Atelier peinture :

(maintenu si 6 adhérents au minimum)

Billy-Berclausiens : 27 €

Extérieurs : 54 €

Reprise le 3 octobre

• Cours d'Anglais :

(maintenus si 6 adhérents au minimum)

Billy-Berclausiens : 21 €

Extérieurs 42 €

Reprise le 8 octobre

• Ateliers « terre et modelage » :

Billy-Berclausiens : 28 €

Extérieurs : 56 €

Reprise le 5 octobre à 19h pour les adultes et le 9 octobre à 17h30 pour les enfants (10/12 ans)

• Atelier scrabble seniors :

Reprise le 1^{er} septembre à 14h

- Inscriptions aux ateliers :

L'OMCA vous propose 2 permanences au Centre Dolto les : mercredis 2 et 9 septembre 2015 de 14h à 18h

- Prochain café lecture

Samedi 12 septembre 2015 à partir de 15h au Centre Dolto

- Nouveaux horaires d'ouverture de la bibliothèque

- lundi de 15h à 18h
- mardi de 9h15 à 11h15 et de 17h à 18h
- mercredi de 10h à 12h et de 14h à 19h
- jeudi de 14h à 18h
- vendredi de 17h à 19h
- samedi de 14h à 17h



Pour tout renseignement : Service culturel - 03 21 37 53 16 - culture@billy-berclau.fr

Mar
01/09

C'est la rentrée à la ludothèque

La ludothèque ouvre ses portes au public le
mardi 1^{er} septembre
à 17h.

Désormais les activités auront lieu
au **Centre Culturel Françoise Dolto**.

Les soirées thématiques reprendront en octobre.

Contact : 03 21 74 13 13
ou ludotheque@billy-berclau.fr



Recensement militaire

Votre enfant va avoir 16 ans, il doit se faire recenser !

Qui ?

Tous les enfants français (filles ou garçons) entre 16 ans et 16 ans et trois mois

Où ?

En mairie (se munir d'une pièce d'identité)

Et ensuite ?

- Il leur sera remis une attestation de recensement : document obligatoire pour s'inscrire aux différents examens (permis de conduire, CAP, BEP, BAC, etc.
- Chaque enfant sera ensuite convoqué par le ministère de la défense pour effectuer sa journée d'appel de préparation à la défense

Plus d'informations : www.defense.gouv.fr/japd



Billy-Berclau, ville propre



| | |
|----------------------------|---|
| - Déchets ménagers : | Chaque vendredi |
| - Déchets verts : | Chaque mercredi |
| - Verre : | Des points d'apport sont présents dans la ville |
| - Fil de l'eau : | Balayage les 3 et 4 septembre |
| - Encombrants : | Le 9 novembre |
| - Vêtements usagés : | Borne de récupération Relais derrière Simply Market |
| - Piles : | Borne de récupération présente en mairie |
| - Ampoules et tubes néon : | Borne de récupération à Simply Market |

Pour tout renseignement Artois Comm : 0810 754 022

Sam
05/09

À Billy, c'est la fête !

- Grande braderie

Organisée par les Cytises de 10h à 18h dans la rue du Général de Gaulle
(de la ferme des Auges au cimetière de Billy)

Emplacement de 5 mètres minimum (1 € le m)

Contact : 06 83 72 82 85



- Baptême en trike

Organisée par les Ch'tis trikes durant la braderie (5€ le baptême)

- Au Grain de Sel

Moules frites le 5 septembre midi et soir et le 6 septembre à midi
avec animation musicale

Tarif : 12 €

Contact : 03 21 37 90 72



Permanences sociales

Au Centre Médico Social - 144, rue du Général de Gaulle
Tél. 03 21 74 77 70 ou ccas@billy-berclau.fr

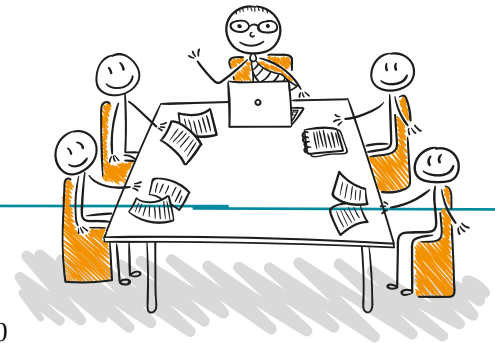

| | | |
|---|-----------------------------------|---|
| Mission locale | lundi 7 septembre | de 14h à 16h |
| Point écoute | jeudi 3 septembre | de 14h à 16h |
| C.A.E. | vendredis 4 et 18 septembre | de 13h30 à 16h30 |
| Groupe de Prévention des conduites déviantes - Thème : « Le compostage » | lundi 14 septembre | à 14h |
| Assistante sociale | lundi 14 et mardi 22 septembre | de 14h à 16h30 (sur RDV 03 21 61 35 60) |
| P.M.I. | mercredi 16 septembre | de 9h à 11h |
| P.L.I.E. | vendredi 25 septembre | de 9h à 12h (sur RDV 03 21 64 59 21) |

Sam
12/09

Un moment à soi

► De 9h à 12h

Salle de réunion de l'espace loisirs
Réunion d'information sur la sophrologie (séance découverte) et la naturopathie (ateliers)

Inscriptions

au **06 22 16 69 62** ou **07 81 20 32 51**
ou sur **unmomentasoilaposte.net**

La sophrologie ?

C'est schtroumpfement bien !!

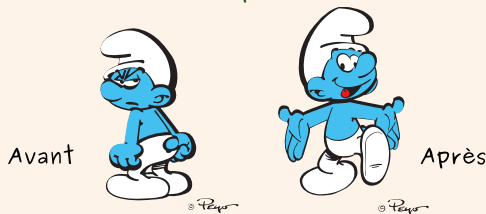

© Peyo - 2015 - Licensed through I.M.P.S. (Brussels) - www.smurf.com

Découverte de la gastronomie régionale !

Mer
16/09

Les seniors de Billy-Berclau âgés de plus de 65 ans ont rendez-vous le **Mercredi 16 septembre** à l'Espace François Mitterrand pour le traditionnel banquet offert par la municipalité.

Animation assurée par l'Orchestre François Didier

Thème gastronomique :
le Nord Pas de Calais

Ouverture des portes à 11h45.



Deux superbes lotos

Spécial bons d'achat
À l'Espace François Mitterrand
Ouverture des portes 12h
Début des jeux à 15h

Dim
20/09

Organisé par le jogging club
Réservations possibles
au 06 79 74 97 37
Animé par Alain

Dim
27/09

Organisé par l'ASPBB
Réservations possibles
au 06 03 87 75 38
Animé par Michel



Nature et Traditions

Dim
20
Sept.

En permanence de 14h à 19h

- Nombreux stands (Bio jardins, Cercle généalogique, Vanheede, OMCA, Mr Breton, etc.)
- Expositions, Apiculture, Atelier compostage
- Expositions sur l'Afrique (France Dvpt Togo bénin et association ATSE)
- Vente et dégustation de produits fermiers
- Remise des prix du concours de maisons fleuries

Rallye Touristique
Atelier crêpes
Concours de soupes
Promenades en calèche
Piscine de paille

Au Centre Dolto

Entrée gratuite - **Contact** : 03 21 37 53 16

- 15H30 : Visite guidée du site Chico Mendes (SPO)
- 15h35 : Jean-Claude Breton, artiste patoisant
- 15h40 : Défilé de costumes anciens (Créastyl)
- 16h00 : Lâché de pigeons (La Vitesse)
- **16h05 : Tour de chants avec Simon Colliez**
- 16h30 : Visite guidée du site Chico Mendes
- 17h05 : Jean-Claude Breton, artiste patoisant
- 17h20 : Défilé de costumes anciens
- 18h00 : Résultats du concours de soupe
- 18h05 : Remise des prix des + de 90 points (maisons fleuries)
- 18h30 : Verre de l'amitié

BILLY-BERCLAU



Dim
20/09

Concours de maisons fleuries

La remise des lots aura lieu le **Dimanche 20 septembre** au Centre Culturel François Dolto dans le cadre de la manifestation « **NATURE ET PATRIMOINE** ».

Le commerce local sera de nouveau mis à l'honneur, puisque les lots seront des bons d'achat chez les commerçants partenaires.

- Pour les foyers ayant obtenu moins de 90 points, les lots seront à retirer sur le stand « concours des maisons fleuries » entre 14h et 18h.
- Pour les foyers ayant obtenu plus de 90 points, les lauréats seront appelés au micro un à un à partir de 18h.



Le devoir de mémoire

Ven
25/09

Hommage national aux Harkis

18h : Départ de la mairie

18h15 : Dépôt de gerbe
au Monument aux Morts
puis verre de l'amitié
à la salle d'honneur
Charles Jorisse

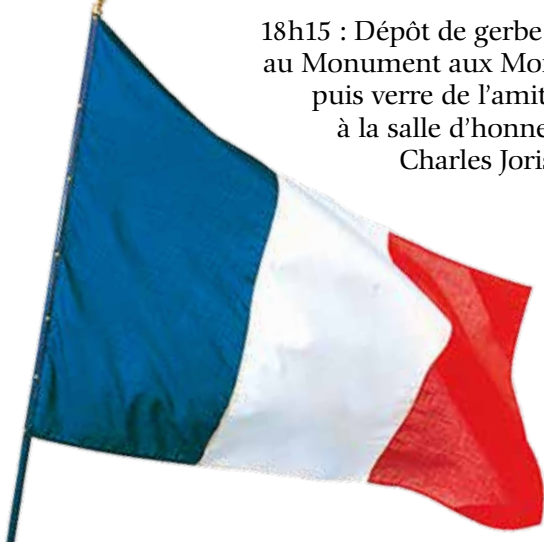

Bourse aux vêtements

Organisée par l'association des familles

- **Vente : le Mardi 6 octobre**
de 9h à 12h et de 14h à 17h
à la salle des fêtes
Edgard Bocquet
- **Dépôt**
le Mercredi 7 octobre
de 9h à 12h et
de 14h à 17h
- **Restitution**
des invendus
le Jeudi 8 octobre
de 14h à 16h30



Contact :

Annie DEVEMY

06 14 85 57 40 - thierry.devemy123@orange.fr

Bientôt la semaine bleue !

Billy-Berclau sera de nouveau partenaire de cette manifestation en faveur des retraités et des personnes âgées

Dim
11/10

Marche bleue pour les seniors et marche rose (soutien au dépistage du cancer du sein) suivies d'une collation.

Lun
12/10

M. le Maire et la commission du CCAS offriront un colis de friandises aux résidents de la MAPAD.

Mer
14/10

Goûter spectacle à la salle des fêtes.

Jeu
15/10

Conférence sur la prévention routière et la sécurité des seniors, donnée par la police nationale.

Ven
16/10

Cueillette à la Pommeraie d'Annoeullin suivie d'une collation.

Toutes les autres précisions seront données dans l'édition d'octobre de l'écho de Billy-Berclau.



Contact : Service Social : 03 21 74 77 70
social@billy-berclau.fr

Aides à la scolarité

- **BOURSES COMMUNALES**
(pour les élèves scolarisés dès la 6^{ème}).

Merci de déposer en mairie avant le 1^{er} octobre les certificats de scolarité de l'année scolaire écoulée (2014 2015), ainsi qu'un R.I.B.

- **Revenu Minimum Étudiant**

Il est versé aux bacheliers résidant à Billy-Berclau depuis au moins 2 ans et qui poursuivent leurs études. Les dossiers sont à retirer au CMS ou en mairie dès le 1^{er} septembre 2015.

Une aide complémentaire peut-être versée aux étudiants qui sont dans l'obligation de prendre un logement sur le lieu de leurs études.



Inscription sur les listes électorales : Pensez-y !

Afin de favoriser la participation de tous les citoyens aux élections régionales des 6 et 13 décembre, l'inscription sur les listes électorales est désormais possible jusqu'au 30 septembre 2015 !

Si vous aussi, vous avez obtenu le droit de vote ou si votre nom ne figure pas encore sur les listes électorales, pensez à vous inscrire en mairie !

Dim
25/10



Thé dansant

À la salle des fêtes Edgard Bocquet
Organisé par les Cytises. Animé par l'orchestre François Didier
Entrée 7 €

Contact : 07 80 77 73 54

Démonstrations de danses dans l'après-midi !



生命

Faite du Kemposhinkai !

Dès 4 ans au dojo Marcel CABIDDU !

Reprise en septembre

Baby : lundi de 18h à 19h

Enfants : lundi de 19h à 20h et jeudi de 18h à 19h

Adultes : lundi de 20h à 21h30 et jeudi de 19h à 20h30

Contact : Dany BALE - 06 65 64 83 37 - pascal.bale@laposte.net

La musique : une institution à Billy-Berclau !

ÉCOLE MUNICIPALE DE MUSIQUE

Reprise le 14 septembre

- **Éveil musical** (pour les enfants dès 6 ans) : Chants, jeux, découverte des instruments, des notes de musique
- **Formation musicale 1^{ère} année** solfège et théorie (pour les enfants dès 7 ans)
- **Formation instrumentale** (dès la fin de la 2^{ème} année de solfège) Flûte traversière, clarinette, saxophone, tuba, trompette, trombone, percussions
- **Formation piano**
- **Classe de formation musicale** : réservée aux adultes n'ayant aucune connaissance musicale.

INSCRIPTONS à la salle Sainte-Anne le samedi 5 septembre de 10h à 12h
ou chaque mercredi de septembre de 16h à 18h

HARMONIE MUNICIPALE

Le meilleur accueil sera réservé aux nouveaux membres.

Un instrument et éventuellement des cours de remise à niveau vous attendent ! Reprise des répétitions en septembre chaque samedi à 18h salle Sainte-Anne. **Contact** : 03 21 37 27 02

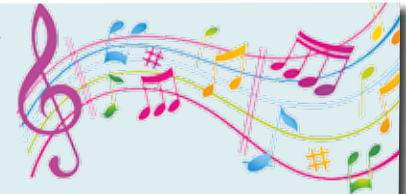

Basket Club : saison 2015-2016

Les entraîneurs diplômés du BBBC accueillent les joueurs de 6 à 99 ans, en compétition ou en loisirs
Reprise des entraînements en septembre à la salle Léo Lagrange

- Chaque lundi :

10-11 ans 17h30 19h
12-13 ans 19h 20h30;
Seniors 20h30 22h

- Chaque mercredi

9-10 ans 14h 15h15
5-7 ans 15h15 à 16h30

- Chaque vendredi :

6-7 ans 17h15-18h30

- Chaque mardi :

Loisirs 20h 22h

- Chaque jeudi :

12-13 ans 17h15 18h30
14-15 ans 18h30 20h

Contacts :

BERTRAND Philippe - 06 21 33 38 40
DEALET Guilaine - 06 11 46 02 37
www.bbbsc.fr



Bienvenue aux nouveaux Billy-Berclausiens !



Vous avez emménagé dans notre belle ville depuis le 1^{er} janvier 2015, vous avez fait le bon choix !
Afin de vous présenter les nombreux atouts et projets de Billy-Berclau, la municipalité organisera en début d'année prochaine une cérémonie conviviale au cours de laquelle une visite commentée en bus sera mise en place.

Pour y participer, il suffit de restituer ce coupon en Mairie.



COUPON RÉPONSE NOUVEAU HABITANT

Madame, Monsieur

Adresse

Date d'arrivée dans la commune

Tél

Mail



www.billy-berclau.fr