

Écho de Billy-Berclau

echo@billy-berclau.fr

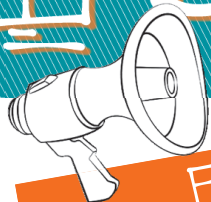

Edito

"LE PRINTEMPS ARRIVE...!"

Après un hiver toujours trop long, réveillons-nous en parfaite harmonie avec la nature. Ce nouveau numéro de l'écho arbore lui aussi un petit air printanier, et vous propose de nombreux événements qui vont dynamiser notre village, pour la plus grande joie des petits et des grands...

NATURE EN FÊTE!

- Exposition gratuite: "Sculptures d'oiseaux et autres gallinacés", au Centre Dolto.
- Marche de L'île aux saules
- Trial national de motos anciennes, par le moto club des etangs.
- Concours de maisons fleuries par la municipalité.

CETTE SAISON, SYNONYME DE GAÏETÉ, NOUS INVITE A SORTIR ET A BOUGER!

- Animations gratuites "Jeux de société" à la Ludothèque.
- Chasse aux oeufs gratuite par le service jeunesse.
- Concert du 1er mai gratuit par l'Harmonie Municipale et sa Chorale.
- Réunions d'informations pour les achats groupés bois et granules.

De ces renouveaux de Dame Nature, le mois d'avril rimera avec convivialité !

CIVISME ET CITOYENNETÉ:

- Voter est un devoir civique alors n'oubliez pas de vous rendre dans les urnes.
 - Etre propriétaire d'un animal entraîne des droits et des devoirs. Billy-Berclau est équipé de "toutounets" afin d'éviter les déjections canines sur les trottoirs !
- Mieux vivre ensemble, c'est bien souvent respecter quelques règles simples...PENSEZ-Y !*



Séverine ROGEZ,
Adjointe au Maire
à la communication



**Bonne
lecture !**

P.4

Une
magnifique
exposition
à l'église !



P.5



Des tablettes
numériques pour nos
écoliers

P.6



Chasse aux oeufs !
Ils reviennent !

Edition Avril 2017

Pour nous contacter :

☎ 03 21 74 79 00 ✉ mairie@billy-berclau.fr

@ www.billy-berclau.fr 📘 www.facebook.com/Billy.Berclau



Actualités culturelles



Exposition gratuite du 1^{er} au 27 avril Au Centre Dolto

Sculptures céramiques et brindilles
réalisées par Sandrine HERLIN alias "Sandrine la Sardine"
avec la participation des ateliers 'terre et modelage'
encadrés par l'OMCA

Vernissage le jeudi 6 avril à 18h30

Animations gratuites « jeux de société » à la ludothèque

Pour les ados/adultes
le vendredi 7 avril
de 18h à 18h30

Pour les 3/6 ans
le vendredi 7 avril de 17h15 à 18h30
Animation précédée de 17h15 à 18h par les ateliers
« lecture des contes de Pâques » et « confection de cartes »

Pour les 6/10 ans
le vendredi 28 avril
de 17h à 18h30

Inscription obligatoire au 03 21 37 53 16 ou ludotheque@billy-berclau.fr

Atelier « terre modelage »

Pour les 10/15 ans
le mardi de 18h à 20h
au Centre Culturel

Réalisation et décoration de pièces
en terre cuite, à peindre à
l'acrylique et vernir.



03 21 37 53 16 ou
bibliotheque@billy-berclau.fr

Café lecture

Samedi 22 avril dès 15h
au centre Dolto

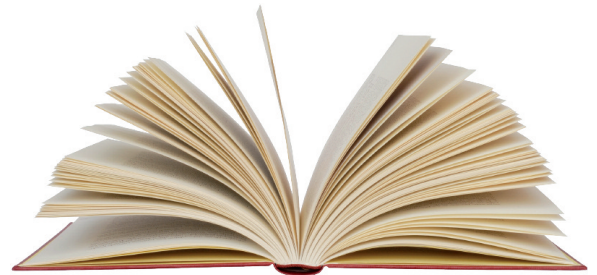

Dimanche 2 AVRIL 2017

TRIAL NATIONAL
MOTOS ANCIENNES

Base de Loisirs
WINGLES DOUVRIN
BILLY BERCLAU

ENTREE GRATUITE

MOTO CLUB DES ETANGS
<http://mcketangs.free.fr>

ufolep
TOUS LES SPORTS AUTREMENT

3 super lotos



À l'Espace François Mitterrand, spécial bons d'achat
Ouverture des portes 12h, début des jeux 15h

- **Le dimanche 2 avril**

organisé par le comité des fêtes, animé par Alain
(réservations conseillées : 06 79 74 97 37)

- **Le dimanche 9 avril**

organisé par Lilidance, animé par Jérémy (réservations
conseillées : 06 28 56 24 86 – 06 13 25 08 79)

- **Le dimanche 16 avril**

organisé par l'USBB, animé par Jérémy (réservations
conseillées : 06 28 56 24 86 – 06 13 25 08 79)

Bourse aux vêtements d'été



organisée par l'association
des familles à la salle des fêtes
Edgard Bocquet

Mardi 4 avril : dépôt

de 9h à 12h et de 14h à 17h.

12 vêtements (dès 2 ans, pas de layette)
par famille maximum, propres et en bon état

Mercredi 5 avril : vente

de 9h à 12h et de 14h à 17h

Jeudi 6 avril : restitution des invendus

de 14h à 16h30



Annie DEVEMY - 06 14 85 57 40
thierry.devemy123@orange.fr

BILLY-BERCLAU

Eglise Notre Dame

EXPOSITION

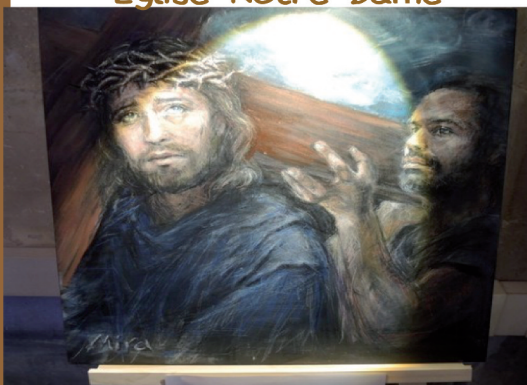

ENTREE GRATUITE

14 artistes peintres



1 chemin de croix

Exposition mise en place par la Paroisse de Billy-Berclau

Visible du 8 au 17 avril 2017

- en semaine de 15h à 17h
- le Week-End de 15h à 18h

CONTACT 06 82 40 07 46



La municipalité recrute

des jeunes âgés de 18 à 25 ans (opération jeunes)

Prochaines sessions

- Juillet : du 3 au 13 et du 18 au 28
- Août : du 1 au 11 du 14 au 25
- Septembre : du 5 au 15



Pour postuler ?

Télécharger sur www.billy-berclau.fr
la fiche d'inscription puis la restituer
au CAJ avant le 28 avril 2017



Virginie GUILLUY au 03 21 40 87 29
ou vguilluy@billy-berclau.fr

Conditions :

- Être domicilié dans la commune
- Être étudiant ou sans emploi

Achats groupés ! 2 dates à retenir

2 réunions avec les fournisseurs
dans la salle d'honneur

Charles Jorisse
en Mairie-Annexe

Venez nombreux vous renseigner et poser vos questions :

- qualité des produits
- tarifs
- conditions de livraison
- retrait des bons de livraison
- Etc..

• pour les bûches de bois

Réunion le Mardi 4 avril à 18h
avec M. PLOUCHART
de la société
« Les Bois de la Croix du Hainaut »



• pour les granulés de bois

Réunion le Jeudi 6 avril à 18h
avec M SAVARY
de la société
« Valdec »



ibillet@billy-berclau.fr - 03 21 74 76 47

Des tablettes numériques pour les écoliers

En fin d'année scolaire, la municipalité va offrir une tablette aux élèves de CM2.

- Pour les enfants fréquentant les écoles de Billy-Berclau, le recensement se fait automatiquement.
- Pour les enfants de Billy-Berclau fréquentant un établissement extérieur, les familles sont invitées à se rapprocher du service jeunesse **avant le 14 avril 2017**.



03 21 40 87 29 - sj@billy-berclau.fr

Ducasse de Pâques

**Parking de l'école maternelle
du 15 au 18 avril inclus**

Nombreux manèges

Le parking sera interdit à la circulation et
au stationnement par arrêté municipal
du jeudi 13 avril 17h
au mercredi 19 avril inclus



CHASSE aux **OEUFs**

Ville de Billy-Berclau
Le bien vivre

LUNDI 17 AVRIL

10 h à 12 h

Manifestation gratuite
réservée aux enfants
de Billy-Berclau,
âgés de 2 à 8 ans

Inscriptions avant le 11 04 :
Service jeunesse
Places limitées à 150 enfants

03 21 40 87 29
jeunesse@billy-berclau.fr

Achats groupés : on continue à faire des économies !

La municipalité propose aux Billy-Berclausiens de se regrouper afin de faire des économies sur leurs factures d'électricité et de gaz.

Prochaine réunion d'information début juin !



 Elodie 04 37 65 26 81
elodie@placedesenergies.com

ou sur le site www.billyberclau-energie.com avec
le code promo **PNG5**



Élections présidentielles

Les 2 bureaux de vote
(Mairie-Annexe et école Jean Jaurès)
seront ouverts de 8h à 19h

Dimanches 23 avril et 7 mai

Pour voter, il est impératif d'être inscrit sur les listes électorales et de se munir d'un document prouvant l'identité (passeport, carte d'identité, permis de conduire, etc..)



Permanences des impôts

tenues par **Michel Hennebelle,**
Adjoint aux finances au CMS
(144 rue du Général de Gaulle)



- **le 27 avril de 14 à 17 h**
déclaration papier
- **le 30 mai de 14 à 17 h**
déclaration par internet

Permanences d'Avril



AU CENTRE MÉDICO SOCIAL - 144 rue du Général de Gaulle
Tél 03 21 74 77 70 • ccas@billy-berclau.fr

Assistante sociale	Lundis 10 et 25	de 14h à 16h30 sur RDV au 03 21 61 35 60
C.A.F.	Vendredis 7 et 21	de 14h à 16h
Conduites déviantes	Lundi 3	À 14h sur le thème « La prévention des cancers »
Mission locale	Lundi 3	de 14h à 16h
P.L.I.E.	Vendredi 28	De 9h à 12h sur RDV au 03 21 64 59 21
P.M.I.	Mercredi 19	De 9h à 11h
Point écoute	Jeudi 20	De 14h à 16h
EN GARDERIE		
RAM	Mardi 4	Thème : « activités manuelles »

Billy-Berclau, ville propre

- Déchets ménagers : chaque vendredi
- Déchets verts : **chaque mercredi dès le 5 avril**
- Encombrants : 31 mai et 6 novembre



communauté d'agglomération

Béthune-Bruay Artois Lys Romane .

www.bethunebruay.fr - 03 21 57 08 78

Rappel : il est interdit de déverser des polluants dans les égouts (peinture, huile, etc..)



Le devoir de mémoire



• Dimanche 30 avril

Commémoration en mémoire des déportés

- 11h Départ du cortège de la mairie
- puis dépôt de gerbe au monument aux morts (Eglise)
- Retour à la salle d'honneur Charles Jorisse pour le verre de l'amitié

• Lundi 1^{er} mai

Commémoration de la fête du travail

- 11h Départ du cortège musicale de la mairie
- 11h15 dépôt de gerbe à la stèle, située rue du 1^{er} mai (quartier de la MAPAD)
- Retour à la salle d'honneur Charles Jorisse pour la remise des médailles et diplômes puis verre de l'amitié



Concert du 1^{er} mai

Lundi 1^{er} mai à 16h - Espace François Mitterrand - Entrée gratuite avec l'Harmonie Municipale et sa Chorale avec remise de médailles aux musiciens



La fête des voisins

Vendredi 19 mai



La municipalité propose de prêter gratuitement à ses habitants des tables et chaises (dans la limite des stocks disponibles) afin de célébrer comme il se doit ce rendez-vous du « bien vivre ensemble » !



evenementiel@billy-berclau.fr
03 21 74 79 02

Marche de l'île aux saules

- Dimanche 21 mai, départ à 9h15
- Organisée par le SIVU de la Haute Deûle et les OMS des villes de Bauvin et Billy-Berclau
- Circuit fléché de 10 kilomètres
- Inscriptions gratuites sur place dès 8h30



3 braderies prévues à Billy-Berclau en 2017

Les fiches d'inscription sont à télécharger sur www.billy-berclau.fr (rubrique téléchargement)

Lundi 5 juin (Pentecôte)

Organisée par le CAJ (section des + de 18 ans)

Lieux : Parkings de l'école maternelle, rues Jean Moulin et Mal Leclerc
(de la rue du Gal de Gaulle à l'angle avec la rue Koenig)

Horaire : 13h-19h • Installation des puciers 12h-13h

Tarif : 5€ l'emplacement de 5 mètres

 CAJ 03 21 40 87 29 - jeunesse@billy-berclau.fr

le samedi après-midi de 14h à 17h dès le samedi 29 avril 2017



Vendredi 14 juillet

organisée par le CAJ

Lieu : Rue Maurice Ravel

Horaire : 10h-14h

Installation des puciers 9h-10h

Tarif : 5€ l'emplacement de 5 mètres

 Yannick

03 21 40 87 29 - jeunesse@billy-berclau.fr

Samedi 2 septembre

organisée par les Cytises

Lieu : Rue du Général de Gaulle

(de la ferme des Auges au cimetière de Billy)

Horaire : 10h-18h • Installation des puciers 8h30-10h

Tarif : 5€ l'emplacement de 5 mètres

 Geneviève

06 83 72 82 35 - blanquart.genevieve@aliceadsl.fr

SAMEDI 24 JUN 2017

ESPACE FRANÇOIS MITTERRAND

DÈS 21H30 À BILLY BERCLAU

L'asso
Z'IMMORTELS

présente la soirée

Génération
INTERDITE

avec vos
DJ'S DE LÉGENDE

Au profit des enfants atteints du cancer au centre Oscar Lambret à Lille

Bourses communales 2017

Pour la percevoir, les élèves domiciliés à Billy-Berclau, fréquentant les collèges ou lycées (jusqu'en terminale) sont invités à déposer en mairie avant le 29 avril :

- leur certificat de scolarité
(année 2016/2017)

- Un relevé d'identité bancaire

Le virement interviendra courant juin

Nos amis les animaux

Leur nombre ne cesse d'augmenter en France (13 millions de chats et 7,5 millions de chiens). Être « propriétaire » d'un animal n'est pas un geste anodin.

Les principales obligations envers l'animal

- le maintien en bonne santé
- le respect de son bien être
- le nourrir correctement
- le respect du voisinage (il est conseillé de faire par exemple stériliser les chats)

Attention

- le propriétaire est responsable par défaut si l'animal porte préjudice à un tiers
- Billy-Berclau est équipé de cani-crottes pour que les trottoirs restent propres



Des sanctions pour ceux qui ne respectent pas les animaux. La municipalité a été informée de plusieurs empoisonnements de chats. Elle condamne avec la plus grande fermeté ces actes odieux et conseille vivement aux propriétaires de déposer plainte à la police nationale afin que le ou les auteurs soient identifiés et sanctionnés.

De plus, elle s'est engagée à signaler tous les cas d'empoisonnement et de maltraitance auprès de la fondation 30 millions d'amis



03 21 74 79 00 - mairie@billy-berclau.fr

Histoire de Billy-Berclau

L'association « Cercle de Généalogie et d'Histoire de Billy-Berclau en environs » recherche tous documents ou photos qui pourraient l'aider dans ses requêtes.

Restitutions sous 8 jours des documents prêtés



francois.biencourt@sfr.fr
06 16 58 50 04

Carte nationale d'identité



Depuis le 14 mars 2017, les usagers ne peuvent plus déposer leur demande de Carte Nationale d'Identité auprès de la Mairie de leur domicile mais dans n'importe quelle commune équipée d'un dispositif spécifique « dispositif de recueil » permettant de collecter les empreintes numérisées (même dispositif que pour les passeports biométriques).

Notre commune n'en est pas équipée et il faut donc vous rendre dans l'une des 27 communes de notre département (la plus proche étant WINGLES).

Une pré-demande peut être effectuée via le site internet « service public.fr ». Ensuite, il faudra prendre rendez-vous avec l'une des communes équipées du dispositif et vous y rendre pour la prise d'empreintes, muni des documents obligatoires. Nos services restent à votre entière disposition pour vérifier les justificatifs à présenter à l'appui de votre demande (afin d'éviter les déplacements inutiles)

**CONCOURS
MAISONS
FLEURIES**

DES



2017

Cette année, il est possible de s'inscrire
en ligne sur www.billy-berclau.fr

FICHE D'INSCRIPTION

À RESTITUER AVANT LE 16 JUIN EN MAIRIE OU AU CMS

Nom :

Prénom :

Adresse :

Téléphone :

Mail :

- souhaite participer au concours de maisons fleuries 2017
- mon jardin n'est pas visible de la rue, je donne l'autorisation au jury de pénétrer dans la propriété

CONTACT 03 21 74 77 70

