

# Echo de Billy-Berclau

echo@billy-berclau.fr



Edito

Le mois de Juin nous ouvre ses portes vers des horizons de vacances et un été qui approche à grands pas. Rythmé par de nombreuses manifestations culturelles, sportives et associatives, il est à l'image de notre village, dynamique et convivial.



Séverine ROGEZ,  
Adjointe au Maire  
à la communication

## 1/ SYNONYME DE GAÏETÉ, CETTE SAISON NOUS INVITE À SORTIR ET À BOUGER !

- Soirée lecture, expositions et atelier langue des signes, au Centre Dolto.
- Représentation des ateliers théâtre de L'OMCA.
- Festival de la voix, avec la participation de la chorale municipale.
- 03/06 : Marche de l'île aux Saules, organisée par le SIVU.
- 23/06 : "Full Moon Interdite" par les Z'Immortels.
- 29/06 : Concert gratuit de l'école de musique.

## 2/ LA MUNICIPALITÉ VOUS INFORME :

- Concours de maisons fleuries, n'oubliez pas de vous inscrire, date butoir le 15/06.
- Accueil des nouveaux habitants : Le 27/09, L'équipe municipale présentera à ses nouveaux habitants les nombreux atouts et projets de notre village où il y fait bon vivre (coupon réponse à rendre en mairie).
- Achats groupés bois de chauffage : Un bon plan pour réaliser des économies ! Bon de commande à restituer au CMS avant le 30/06.

P.5

### Le concours des maisons fleuries



P.6

### Accueil de loisirs estival



P.8

### Achats groupés : faites des économies !



  
**Bonne lecture !**

Edition Juin 2018

Pour nous contacter :

☎ 03 21 74 79 00 ✉ [mairie@billy-berclau.fr](mailto:mairie@billy-berclau.fr)

@ [www.billy-berclau.fr](http://www.billy-berclau.fr)  [www.facebook.com/Billy.Berclau](https://www.facebook.com/Billy.Berclau)



# Activités culturelles de juin :

## Soirée lecture

Vendredi 1<sup>er</sup> juin  
au Centre Dolto

- de 17h à 18h pour les 7/9 ans
- de 18h15 à 19h30 pour les plus de 10 ans



## Exposition

du 6 juin au 4 juillet  
au Centre Dolto  
Béatrice

Demory-Lemai,  
vitrail et céramique  
Régis HARLET, sculpteur sur bois



Vernissage le vendredi 8 juin à 19h

## Théâtre

Mercredi 13 juin à 18h

Salle des Fêtes  
Edgard Bocquet

Représentations finales  
des ateliers THEATRE  
de l'OMCA



## Lyrics : festival de la VOIX

Dimanche 3 juin • 10h-18h

Espace F.Mitterrand

Organisé par l'association OVNI

- Des concerts avec la participation de la Chorale de Billy-Berclau
- Des ateliers pour toute la famille

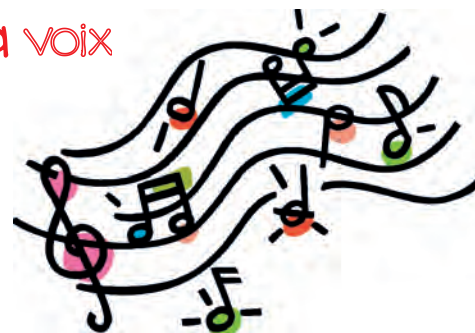

[www.facebook.com/lyrics.fest/](http://www.facebook.com/lyrics.fest/)

## Atelier langue des signes française au Centre Dolto

Inscription obligatoire

Vendredi 15 juin de 17h30 à 19h : pour les enfants

Vendredi 22 juin de 18h à 20h : pour ados-adultes



## Soirée jeux

Vendredi 15 juin  
au Centre Dolto  
de 20h à 23h  
pour les adultes



 03 21 37 53 16 – [culture@billy-berclau.fr](mailto:culture@billy-berclau.fr)



## La marche de l'île aux saules

**Dimanche 3 juin**

Circuit fléché de **10 kilomètres** - Départ 9h

Inscriptions gratuites sur place dès 8h30

Manifestation organisée par le SIVU  
et les OMS des villes de Bauvin et Billy-Berclau



## Billy-Berclau, ville propre

- **Déchets ménagers** : chaque vendredi

- **Déchets verts** : collecte estivale hebdomadaire  
chaque mercredi (même les jours fériés)



[www.bethunebruay.fr](http://www.bethunebruay.fr) - 03 21 57 08 78

## Fête de l'eau

**Parc Marcel Cabiddu**

**Samedi 9 juin** : **Inter-villes** de 13h30 à 18h.

150 compétiteurs de Douvrin, Billy-Berclau  
et Wingles s'affrontent amicalement !

À 23h : **feu d'artifice**

**Dimanche 10 juin** : de 14h à 19h : nombreuses animations



03 21 40 89 41 - [www.siaev.com](http://www.siaev.com)



## Permanences de Juin

**AU CENTRE MÉDICO SOCIAL - 144 rue du Général de Gaulle**  
Tél 03 21 74 77 70 • [ccas@billy-berclau.fr](mailto:ccas@billy-berclau.fr)

<b>Assistante sociale</b>	Lundi 11 et mardi 26	de 14h à 16h30 sur RDV au 03 21 61 35 60
<b>Conduites déviantes</b>	Lundi 11	À 14h sur le thème « L'arrivée des auvergnats à Billy-Berclau »
<b>P.M.I.</b>	Mercredi 20	de 9h à 11h
<b>Conciliateur</b>	Sur rendez-vous	Contactez la mairie au 03 21 74 79 00
<b>Mission locale</b>	Vendredi 15	De 8h à 12h sur rendez-vous au 03 21 77 57 94
<b>Mutuelle « ma commune, ma santé »</b>	Jeudi 21	Sur RDV au 03 21 74 77 70
<b>Point écoute</b>	Jeudi 21	Sur RDV au 06 13 01 72 04

### Parking de l'église

<b>Camion du PIMMS</b>	Jeudi 28	Dès 9h15
------------------------	----------	----------

### En garderie municipale

<b>Relais Assistantes Maternelles</b>	Mardi 12	De 9h45 à 11h45 sur le thème « Activités manuelles »
---	----------	---

## Le devoir de mémoire

**8 juin**

**Journée nationale  
d'hommage aux morts  
pour la France en Indochine**



**18 juin**

**Commémoration de  
l'appel du  
Général de Gaulle**



### Programme des 2 commémorations

- 18h : départ du cortège patriotique de la mairie
- 18h15 : dépôt de gerbe au monument  
aux morts de l'église
- Retour à la salle d'honneur Charles Jorisse  
pour le verre de l'amitié

L'ASSO  
LES **Z' IMMORTELS**  
présente

**RADIO METROPOLYS**  
L'AMBIANCE DE LA VILLE

**FULL MOON INTERDITE**  
**SAMEDI 23 JUIN 2018**  
à partir de 21h30

**SPÉCIAL ANNEES 80**

15€ en prévente  
20€ sur place

**30 ans de tubes**

**ESPACE FRANÇOIS MITTERRAND À BILLY BERCLAU**

**Espace VIP partenaires**  
**Immense dancefloor 4 bars**

Au profit des enfants atteints du cancer  
ou Centre Oscar Lambret à Lille

**RETROUVEZ VOS DJ'S DE LÉGENDE**

**DJ OLIVE - BRUNO DLG - OLIVIER DST - SEBASTIEN GRAVINA**  
**JOSH - BERTRAND DEVETTER - JAROD RIPLEY - DJ ARMAND**

LES Z' IMMORTELS  
ASSO BRUNO DLG

ASIAN CARRELAGE Just+call La Bâtisserie Oh! Poêle Doré BGP HORISONS NOUVEAU ANA VIGORON

boulangerie SION cuisinella IPS BRICO DEPOT OPTIQUE LEFERVRE Frimousse HORISONS NOUVEAU ANA VIGORON

**CONTACT RÉSERVATION DE TABLES OU ESPACE VIP BRUNO DELANGLE 06 62 85 62 62**

## Des aides pour financer des travaux énergétiques



Le Fond de Transition Energétique (FTE) est un dispositif porté par la Communauté d'Agglomération Béthune-Bruay, Artois Lys Romane pour accompagner les ménages intermédiaires dans leurs projets de rénovation thermique (des plafonds de revenus sont donc à respecter).



Les travaux éligibles sont le remplacement du système de chauffage, l'isolation de murs et de toiture. Selon le projet, l'aide financière peut aller de 400 à plus de 13 000 €, des bonifications étant prévues en cas de bouquet de travaux et pour l'utilisation de matériaux bio sourcés.

Une réunion publique présentera les modalités d'accompagnement pour les habitants de Douvrin et Billy-Berclau le lundi 25 juin à 18h30 à la salle des fêtes de DOUVRIN.

Venez à la réunion avec deux ampoules usagées, 2 ampoules LED neuves vous seront distribuées gratuitement.

 [www.bethunebruay.fr](http://www.bethunebruay.fr) - 03 21 57 08 78

## Concert de l'école de musique

**Vendredi 29 juin**

à 18h

à la salle des fêtes Edgard Bocquet

**Entrée gratuite**





Billy Berclau



**CONCOURS DES MAISONS FLEURIES 2018**



Cette année, il est possible de s'inscrire en ligne sur [www.billy-berclau.fr](http://www.billy-berclau.fr)

**FICHE D'INSCRIPTION**  
À RESTITUER AVANT LE 15 JUIN EN MAIRIE OU AU CMS

Nom : .....  
Prénom : .....  
Adresse : .....  
Téléphone : .....  
Mail : .....

- souhaite participer au concours de maisons fleuries 2018
- mon jardin n'est pas visible de la rue, je donne l'autorisation au jury de pénétrer dans la propriété



**CONTACT 03 21 74 77 70**

# Accueil de loisirs été 2018

**Période :** - du 9 au 31 juillet

- du 1er au 24 août

**Lieux :** - Pour les 7/14 ans : École J. Poteau

- Pour les 3-6 ans : Dojo

## Inscriptions et paiement:

au service jeunesse (201 rue du Gal de Gaulle) du 4 au 23 juin inclus

- les lundis, mardis, jeudis et vendredis de 8h à 11h

- les mercredis de 8h à 12h et de 13h à 15h

- les samedis 9 juin et 23 juin de 8h à 12h



Fiche d'inscription :  
Téléchargeable sur [www.billy-berclau.fr](http://www.billy-berclau.fr) rubrique téléchargement



03 21 40 87 29

[cwatrelos@billy-berclau.fr](mailto:cwatrelos@billy-berclau.fr)

## Tarifs à la journée (tarifs modulés suivant le nombre d'enfants inscrits pour la même session)

Aux enfants domiciliés à BILLY-BERCLAU	Quotient familial de 0 à 67	Quotient familial supérieur à 67
1 enfant	1,97 €	5,81 €
2 enfants	1,72 € par enfant	5,55 € par enfant
3 enfants et plus	1,56 € par enfant	5,30 € par enfant
Aux enfants non domiciliés à BILLY-BERCLAU	7,37 € par jour par enfant	11,41 € par jour par enfant

## 2 braderies en 2018 !



### Samedi 14 juillet

Organisée par le CAJ

Lieu : rue du général de Gaulle (de l'école maternelle à la mairie-annexe)

Horaire : 9h à 13h

Installation : 8h à 9h

Tarif : 5€ l'emplacement de 5 mètres

 Yannick • 03 21 40 87 29 • [jeunesse@billy-berclau.fr](mailto:jeunesse@billy-berclau.fr)

### Samedi 1<sup>er</sup> septembre

Organisée par les Cytises

Lieu : rue du général de Gaulle : du cimetière de Billy au rond point

de l'école maternelle

Horaires : 10h à 18h

Installation : 8h30 à 10h

Tarif : 5€ l'emplacement de 5 mètres

 Geneviève • 03 21 40 41 61 • [blanquart.genevieve@aliceadsl.fr](mailto:blanquart.genevieve@aliceadsl.fr)

# Rallye Touristique

## SPÉCIAL VOITURES ANCIENNES

### DIMANCHE 23 SEPTEMBRE 2018



*A la découverte de notre belle région !*



06 69 79 05 64

**Inclus dans la prestation**

- Café du matin
- Repas
- Roadbook
- Visite incluse

9h RDV sur le parking de l'école maternelle  
De BILLY-BERCLAU 62138  
Départ 9h15

organisé par l'AM2B – Tarif 35€/personne – uniquement sur réservation

# Accueil des nouveaux habitants 2018

Vous avez emménagé dans notre beau village depuis le 1<sup>er</sup> janvier 2018, **vous avez fait le bon choix !** Afin de vous présenter les nombreux atouts et projets de Billy-Berclau, l'équipe municipale organisera le **samedi 27 octobre à partir de 15 heures** une cérémonie conviviale au cours de laquelle une visite commentée en bus sera mise en place. Pour y participer, il suffit de restituer ce coupon rempli en mairie. A très bientôt !



**fbourgeois@billy-berclau.fr - 03 21 74 76 46**



Nom / Prénom : .....

Date d'arrivée dans la commune : .....

Adresse : .....

Composition du foyer :

Adulte (s) : ....

Enfant (s) : ....

Mail : .....@.....

Téléphone : .....

## Point d'accès au droit

Des professionnels du droit répondent gratuitement à vos questions :  
Aide aux victimes / Problèmes familiaux  
Consommation / Logement et cadre de vie / Etc..



La permanence se tient à Auchy les Mines sur RDV  
au **03 21 02 73 00** ou au **03 62 61 48 90**

## Pass Pass covoiturage

La Région est à l'initiative de ce dispositif qui propose de répondre aux difficultés de déplacements dans les Hauts de France que chacun peut rencontrer notamment dans les zones moins bien desservies par les transports en commun.

**Comment ?** En partageant ses trajets automobiles avec d'autres personnes

**Les modalités :** Il suffit de s'inscrire gratuitement sur le site : [passpasscovoiturage.fr](http://passpasscovoiturage.fr) puis de proposer un trajet soit en tant que conducteur ou passager



## Le relais

Le Relais est aujourd'hui le leader de la collecte et de la valorisation textile et de chaussures en France.

Une borne de collecte est à votre disposition sur le parking du supermarché Simply Market.



## Bourse communale

Pour la percevoir, les élèves domiciliés à Billy-Berclau, fréquentant les collèges ou lycées (jusqu'en terminale) sont invités à déposer en Mairie avant le 15 juin :

⇒ leur certificat de scolarité (année 2017-2018)

⇒ un relevé d'identité bancaire

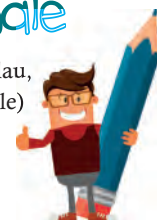



# Ville de Billy-Berclau

## ACHATS GROUPES : BOIS DE CHAUFFAGE

**SARL PLOUCHART**  
 Les Bois de la Croix du Hainaut  
 38 route de Prisches  
 59550 LE FAVRIL  
 06 62 74 18 23 / 03 27 77 92 65  
 pierre.plouchart0781@orange.fr  
 SIRET 52987307700018



**LIVRAISONS** : d'avril à octobre 2018  
**CONTACT** : Isabelle BILLET 03 21 74 76 47  
 ibillet@billy-berclau.fr  
**BON DE COMMANDE**  
**A RESTITUER AVANT :**  
 le 30 juin au CCAS, Espace Augustin Herlin

Quantité (en stères)	longueur	Identité, adresse complète, téléphone	pour la livraison
			<p style="text-align: center;"><b>Indiquez la semaine calendaire souhaitée :</b> n° _____</p> <p style="text-align: center;"><b>Votre disponibilité</b></p> <p>- un jour de semaine <input type="checkbox"/></p> <p>- un samedi matin <input type="checkbox"/></p>
			_____ stères x 47€ ttc en 40 ou 50 cm
		<b>TOTAL</b>	<b>TTC</b>
		<b>Signature ---&gt;</b>	

- La livraison est gratuite (5 stères minimum)
- longueur 30-35 cm : supplément de 2€ ttc par stère