

Billy 2000 Berclau

www.billy-berclau.fr

N° 86 • 1^{er} trimestre 2010

Bulletin municipal d'informations



p. 14

Nettoyage de Printemps



p. 16

**Un « Bouquet d'argent »
pour Billy-Berclau**



p. 18

**Zoom :
Election Miss Billy-Berclau**

Le printemps et ses couleurs!

Ch'tit coin

Din l'timps quin in'avo invie d'faire ses b'soins

Y fallo aller jusqu'au bout d'sin gardin

Si y pleuvo y follo print'sin parapuuie et s'dépêcher

Sinon quin in 'arrivo in éto tout noyé

Après in a décidé qu'in allo les rapprocher

Mais yavo toudis ché plinques et ché araignées

Comme papier hygiénique chéto du journal

In pouvo lire tout'ché nouvell'régionales

Après l'modernisme y est arrivé et cha a quangé

In a queminché à les mettent in couleur et à les tapisser

Et ach'teur quin in vo comme y sont faits

Ché tell'min prope qu'in restro pour y mingier

J.-C. BRETON

Agenda p. 3

Les associations en direct p. 4 à 7

- CSF
- Créastyl 2000
- Crêpes party à l'école Jérémie Poteau
- Ecole de Musique
- Bal de la Saint Valentin
- Médaillés du travail
- Chorale de l'Harmonie Municipale
- Thé dansant
- Kempo-Karaté Sambo Fighting
- Judo Club

Infos spéciales p. 8

Dossier : L'environnement p. 9 à 12

La vie, la ville p. 13 à 17

- Nouveaux habitants et bébés 2009
- Résultats du concours des maisons illuminées
- Bon anniversaire Gisèle !
- Classe de neige
- Classe verte
- Nettoyage de printemps
- Une semaine consacrée au pain
- Portes ouvertes des ateliers théâtre
- « Etoile Do »
- Un « Bouquet d'argent » pour Billy-Berclau
- CPIE la chaîne des terrils
- Loi SRU
- Révision du PLU du SIVOM des deux cantons

Zoom : Election Miss Billy-Berclau..... p. 18 à 19

Infos et brèvesp.20

- Consultations de PMI
- Passages de la balayeuse
- Collecte des encombrants
- Collecte des déchets végétaux
- Détecteurs de fumée

HALBOT Créations
 Cuisine - Salle de bains - Dressing - Placard
 www.halbotcreations.fr
 82bis, rue R. Salengro - ANNOEULLIN - 03 28 55 96 26

SALON DE TOILETTAGE
 03 21 40 50 95 **RELOOKING DOG**
 46 bis, rue Frédéric Joliot - 62138 Billy-Berclau

SERVICES FUNÉRAIRES
POMPES FUNEBRES ET MARBRERIE
 Permanence : 24h/24 - 7J/7
KRYSZKE
 217, rue du Gal de Gaulle BILLY BERCLAU
 Tél. 03 21 79 81 78

A.C.M.C. **ENERGIES RENOUVELABLES**
 Artisans Chauffagistes
 Installation solaire - Géothermie
 Aérothermie - Pompe à chaleur
INSTALLATION ET DEPANNAGES
 62138 Billy-Berclau
 Tél. 03 21 40 80 97
 59251 Allennes les Marais
 Tél/Fax 03 20 97 39 05

BERCLAU AMBULANCES **NOUVEAU**
 213, rue du Général de Gaulle
 62138 BILLY BERCLAU
 03 21 77 5000
 Conventionné Sécurité Sociale et S.S.M. Agrément en cours

SÉBASTIEN FRULEUX de père en fils depuis 1981
 Le travail soigné est notre devise
 Peinture - Vitrerie - Pose de papiers peints
 Toile de verre - Pose revêtement de sols
 06 18 65 69 07
 13, rue du 8 Mai
 62138 BILLY BERCLAU



Vous verrez dans ce numéro de Billy-Berclau 2000 que l'année 2010 va une fois de plus permettre à notre village de faire un nouveau pas en avant important. En

effet, cette année l'équipe municipale travaillera sur la dernière tranche des travaux routiers, l'entretien et la valorisation de notre patrimoine, la mise en service d'une épicerie sociale et la réflexion sur le devenir et l'évolution de notre village. Fin 2010, Billy-Berclau sera donc une des seules villes de notre secteur à disposer de l'ensemble des équipements publics de qualité et à proposer à sa population des services dignes d'une ville moderne.

Par contre, la taxe imposée par la loi SRU (solidarité renouvellement urbain, liée à la carence de logements locatifs sociaux sur la commune) et la baisse des recettes (alors que les charges augmentent) ont rendu difficile la confection du budget de l'année 2010. Il a donc été nécessaire d'augmenter les impôts communaux d'environ 5% (taxe d'habitation et foncier non bâti inchangées et augmentation de 10% du taux du foncier bâti).

Afin d'éviter ces désagréments liés à la taxe SRU, le Conseil Municipal a décidé, après prise en compte des remarques de la population, de la création d'une ZAC (zone d'aménagement concerté) de part et d'autre de la rue Pasteur, qui permettra en même temps de répondre aux besoins importants de notre population en terme de logements.

Comme de coutume, malgré un contexte économique difficile, l'ensemble des élus municipaux continuera à défendre Billy-Berclau pour y conserver cette qualité de vie qui fait notre réputation.

Votre Maire, Daniel Delcroix

Mai 2010

Samedi 1er

- Défilé du 1er mai
- Concert de l'Harmonie Municipale – Espace F. Mitterrand

Samedi 8

- Défilé Victoire 1945 – Monument aux morts
- Banquet des anciens combattants – Salle des fêtes

Dimanche 9

- Loto organisé par le club de pétanque – Espace F. Mitterrand

Mercredi 12

- Repas de la fête des mères (Les Myosotis) – Salle des fêtes

Jeudi 13

- Loto organisé par le club de badminton – Espace F. Mitterrand

Samedi 15

- Bal Kubiack (OMS) – Espace F. Mitterrand

Mercredi 19

- Voyage et repas des anciens à Aubigny-au-Bac offert par le CCAS

Samedi 22

- Gala de danse (organisé par l'association Lilidance) Espace F. Mitterrand

Samedi 22 au lundi 24

- Tournois de basket – Salle Léo Lagrange

Samedi 25

- Spectacle de l'école J. Poteau – Espace F. Mitterrand

Samedi 29 au mardi 1er juin

- Ducasse de Berclau – Centre ville

Dimanche 30

- Coupe des petits champions, kempo – Salle Léo Lagrange

Juin 2010

Jeudi 3 au dimanche 6

- Peintres dans la rue (CSF) – Salle des fêtes

Vendredi 4

- Mise à l'honneur et récompense des jeunes sportifs (OMS) Salle d'honneur

Samedi 5

- Fête de l'école Debussy – Espace F. Mitterrand

Samedi 5 et dimanche 6

- Tournois de basket – Salle Léo Lagrange

Dimanche 6

- Gala de danses (Les Cytises) – Espace F. Mitterrand
- Sortie botanique orchidées (SPO, 9h) – Site Chico Mendes
- Randonnée des Etangs (9h-12h)

Mardi 8

- Défi le 29ème anniversaire de l'inhumation du soldat inconnu – Monument aux morts

Mercredi 9

- Repas de la fête des pères (Les Myosotis) – Salle des fêtes

Samedi 12

- Repas (Médailles du travail) – Salle des fêtes
- Fête de l'école J. Poteau – Espace F. Mitterrand

Samedi 12 et dimanche 13

- Tournois de basket – Salle Léo Lagrange

Dimanche 13

- Découverte des insectes (SPO, 9h) – Site Chico Mendes

Mercredi 16

- Assemblée générale du judo – Espace Loisirs

Vendredi 18

- Concert de l'orchestre des jeunes – Salle des fêtes
- Défi le appel du 18 juin – Monument aux morts
- Assemblée générale du basket – Espace Loisirs

Samedi 19

- Fête de l'école Jean Jaurès – Espace F. Mitterrand

Samedi 19 et dimanche 20

- Tournoi de basket – Salle Léo Lagrange

Lundi 21

- Assemblée générale du club de country – Salle des fêtes

Mardi 22 au samedi 26

- Semaine culturelle – Espace F. Mitterrand et Centre Culturel F. Dolto

Samedi 26 et dimanche 27

- Tournois de basket – Salle Léo Lagrange

Juillet 2010

Mardi 13

- Spectacles et festivités – Parking Espace F. Mitterrand
- Feux d'artifices – Parking Espace F. Mitterrand

Mercredi 14

- Kermesse et jeux - Marché aux puces – Rue Ravel



CSF



Samedi 30 janvier a eu lieu l'assemblée générale de la Confédération Syndicale des Familles à l'Espace F. Mitterrand. Annie DEVEMY, présidente, a indiqué que la CSF est désormais ouverte aux personnes extérieures à Billy-Berclau. La bourse aux vêtements d'été s'est déroulée du 6 au 8 avril 2010 à la salle des fêtes. Celle d'hiver aura lieu du 5 au 7 octobre et la bourse aux jouets du 16 au 18 novembre. L'exposition de peintures est prévue du 3 au 6 juin. Pour tout renseignement, vous pouvez contacter Annie DEVEMY au 06 37 29 86 50.



Créastyl 2000



Mercredi 17 mars, les membres de Créastyl ont organisé leur dixième assemblée générale dans leur local situé à l'étage du 197 rue du Général de Gaulle. L'association a rappelé ses nombreuses actions. Soixante costumes sont à louer.

Pour plus de renseignements, vous pouvez contacter la présidente Martine HOCHEDÉZ au 06 26 48 24 47 ou martine.hochedez@sfr.fr



Crêpes party à l'école Jérémie Poteau

Vendredi 26 février, pour la deuxième année consécutive, l'association des parents d'élèves de l'école Jérémie Poteau présidée par Sandrine PLACIDO, a organisé un goûter durant la récréation. 500 crêpes accompagnées de chocolats chauds ont été dégustées par les enfants. Un vrai régal pour tous!



École de Musique

A l'espace Sainte Anne, l'école de musique, dirigée par Jean-Louis LEROY et présidée par Bernard MILLE, a organisé dimanche 21 mars une audition des classes de piano et de percussions.

Ce fut l'occasion de faire découvrir aux parents ainsi qu'aux amis de la musique, le travail accompli par les élèves de Brigitte CLAESSENS pour la classe de piano et de Romuald SERRURIER pour la classe de percussions. Au cours de cette soirée, les musiciens ont exprimé leur talent naissant face à un public attentif et ont pris ainsi une bonne leçon de maîtrise de soi. Les chaleureux applaudissements furent une belle récompense pour les élèves et leurs professeurs.

Bal de la Saint Valentin

Dimanche 14 février a eu lieu le Bal de la Saint Valentin organisé par les Cytises à la salle des fêtes. L'orchestre de Patrick MALEWICZ a assuré une ambiance de fête avec différentes danses : Tango, Polka, Madison, valse, rock...



Courants forts

Courants faibles

Générale Electricque Wingloise



Tél. 03 21 40 82 63

Fax 03 21 40 43 41

E-mail : contact@g-e-w.com SARL GEW - ZAL du Pronet 62140 WINGLES

Ingénierie routière - Assainissement - Adduction d'eau - Eclairage - Réseaux - Assistance

SEMOTEC

Tél. 03 21 45 49 49

Fax 03 21 45 49 45

Ingénierie

cabinet.semotec@nordnet.fr

9, Rue J. Bedart - BP 27

62801 LIEVIN Cedex

CABINET D'ETUDES ET MAITRISE D'OEUVRE TECHNIQUE

ADEVIA

Le Cœur de ville

Un NOUVEAU LOTISSEMENT au cœur de Billy-Berclau

30 lots

Surfaces de 562 à 1355 m²

COMMERCIALISATION DE PARCELLES ADEVIA

3, rue Jules Bédart - BP 135 - 62803 Liévin cedex

03 21 44 85 00 - contactlotissement@adevia.fr

CEYE Solutions SARL

Pointeuses, Gestion des temps de travail et d'activités Contrôle d'accès, affichages lumineux, horloges...

Centre des Entreprises - Zone Portuaire - 58118 WAMBRECHIES

Tél. 03 20 63 09 54 Fax 03 20 63 09 56 - E-mail : ceye.solutions@wanadoo.fr

ISS Espaces Verts

aménagement, entretien et rénove vos espaces...



ESPACES VERTS

Zal de l'Épinette - Route de Béthune
62160 AIX NOULETTE

Tél. 03 21 45 88 00 Fax 03 21 45 88 30



Médailleurs du travail

Vendredi 19 mars, sous la présidence de Daniel DELCROIX, a eu lieu l'assemblée générale des quatorze fédérations de l'union des médaillés du travail de Lens et des environs à la salle des fêtes. Le thème choisi était « le rôle du président ». L'union a décoré deux nouveaux présidents, Alain HOYEZ (Douvrin) et Lionel DELACOUR (Bauvin) de la médaille de Vermeil. L'association des médaillés de Billy-Berclau a remis la médaille d'argent à Nelly GAHIDE et Gilbert POTEAU. Une assiette de la mairie a été offerte à chaque président d'associations.

Désormais, les médaillés du travail de Billy-Berclau accueillent toute personne ayant travaillé. La cotisation est de 10 € annuel. En 2009, en remplacement du colis de Noël, chaque adhérent a reçu un bon d'achat de 20 € et a profité d'un après-midi récréatif avec distribution de coquilles et chocolats chauds. En 2010, l'association compte 170 adhérents.



Chorale de l'Harmonie Municipale



Mercredi 7 avril, en présence de Daniel DELCROIX, maire et président d'honneur, la chorale de Billy-Berclau et celle de Givenchy ont répété, à la salle Sainte Anne, les chants pour le concert qui a été donné le 17 avril à Givenchy-les-La Bassée.

Thé dansant

Avec la complicité du Service Culturel et de l'OMCA, le thé dansant du dimanche 14 mars à l'Espace F. Mitterrand a rencontré un énorme succès. Les Balladins ont fait danser plus de 400 personnes.





Kempo-Karaté Sambo Fighting

Cette année, le club fête ses 20 ans. Il a été créé par Jean-Paul DRAPIER sous le nom de Kempo Karaté, et ensuite repris par Laurent LANNOY. En 2000, une nouvelle discipline a été intégrée au sein du KKBB : le sambo. Cette dernière a pris de l'essor avec l'arrivée de Matthieu PETIT en 2006.

Le Sambo est un sport de combat. Il permet de découvrir les bases du judo, de la lutte et de la boxe. Le Sambo Fighting est affilié à la Fédération Française de Lutte et dispose d'installations sportives neuves au dojo Marcel Cabiddu. Vous pouvez joindre Matthieu PETIT au 06 10 25 30 50 ou mpmmagozilla@yahoo.fr

Judo Club



Dimanche 13 décembre 2009, Antony SEGARD a obtenu sa ceinture noire lors du passage de grade à WASQUEHAL. C'est avec beaucoup d'émotion que son professeur et père lui a remis la ceinture brodée à son nom. La présidente et les membres du bureau les ont félicités chaleureusement.

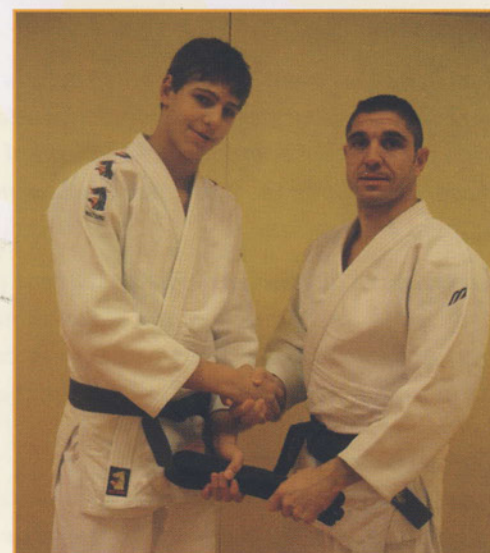

**YVES
WOZNIAK**

ARCHITECTE
BP 29 - 59274 MARQUILLIES - Tél. 03 20 49 71 79

etde
RÉSEAUX

Créateur de bien-être pour les collectivités et les territoires

ETDE RÉSEAUX DÉPARTEMENT AVRELEC
1 Rue Lavoisier - 59112 ANNOEULLIN
Tél. : 03 20 16 01 60 - Fax : 03 20 16 01 61
www.etde.fr



EUROVIA

Eurovia, concepteur de routes

CENTRE DE TRAVAUX D'ISBERGUES

Rue Evrard Père 62330 ISBERGUES - Tél. 03 21 61 94 20 - Fax 03 21 26 95 38

Terrassements
Assainissements
Réseaux
Sols industriels - Enrobés



S.A. DUSSART

**Plafonds suspendus
Isolation - Plâtrerie**

M. Didier DUSSART - P.D.G.

Bureaux : 50, rue Séraphin Cordier - CARVIN
Siège : 97, rue de Buqueux - CARVIN
Tél. 03 21 74 68 05 - Fax. 03 21 74 66 87



Budget 2010

Lors du Conseil Municipal du 16 mars, les élus ont voté à l'unanimité le budget de la Commune pour l'année 2010

Lors de cette séance du Conseil Municipal, les résultats pour l'année 2009 ont été présentés. Ils laissent apparaître un excédent d'un montant de 490 000 euros.

Pour l'année 2010, l'équilibre des dépenses et des recettes s'élève à 7 655 759 euros pour le fonctionnement courant des services à la population et à 4 174 000 euros pour l'investissement consacrés au financement des nouveaux équipements et à l'entretien du patrimoine communal.



Fonctionnement :

Les dépenses principales sont les achats de fournitures, les frais de personnel, les dépenses d'énergie et les subventions versées aux associations et syndicats intercommunaux. Le Conseil Municipal a décidé de maintenir les sommes votées en 2009, pour compenser notamment les hausses de charges liées à l'énergie. C'est la première mesure d'un plan d'économies mis au point par les élus municipaux pour maintenir la qualité des services, dans le contexte actuel de la crise économique.

Les recettes de fonctionnement tiennent compte du désengagement de l'Etat qui finance de moins en moins les dépenses des Communes, ainsi qu'une stagnation des versements du SIZIAF et d'Artois Comm, suite à la suppression de la taxe professionnelle. Pour compenser ce manque de recettes, le Conseil Municipal a voté à l'unanimité une hausse de la taxe foncière (pour limiter l'effort aux propriétaires) de 10% soit une hausse moyenne de 30 euros par foyer.

Investissement :

Les principales dépenses d'investissement pour 2010 sont :

- la rénovation de la deuxième tranche de la rue du Général de Gaulle et de la rue du 11 novembre
- la construction d'un terrain synthétique de football
- l'acquisition et l'aménagement d'une épicerie sociale
- l'entretien des routes communales
- l'entretien des écoles Jérémie Poteau et Claude Debussy
- l'agrandissement du centre culturel Françoise Dolto

Rappel des taux d'imposition à Billy-Berclau et dans le Pas-de Calais

	Billy-Berclau 2010	Moyenne des communes du département en 2009 (hors augmentation 2010)
Taxe d'habitation	10,66%	18,78%
Taxe Foncière sur le bâti	27,78%	26,25%
Taxe Foncière sur le non bâti	36,45%	45,32%

Tour d'horizon des travaux actuels et à venir

Construire, aménager, rénover, entretenir.... constituent les multiples domaines d'intervention de Xavier LECLERCQ, Adjoint au Maire chargé de l'urbanisme et des travaux.

Les articles qui suivent présentent les principaux travaux en cours et les projets qui vont démarrer dans les mois à venir.... Certains chantiers peuvent passer inaperçus (travaux dans les écoles...), d'autres plus importants, ne sont pas sans incidence sur la vie quotidienne des riverains (rénovation de voirie ...).

Toutes ces actions nécessitent une collaboration étroite et un véritable travail d'équipe avec l'ensemble des élus et des techniciens, soucieux de répondre au mieux aux attentes de la population.



Voiries

Suite aux nombreuses périodes de gel et dégel de cet hiver, nos routes ont beaucoup souffert. Afin de parer au plus urgent, les services techniques ont rebouché les multiples « nids de poule ».

Un état des lieux de toutes nos voiries a été effectué par Mme BOUDRY, Conseillère Municipale et M. Jacques KUHN permettant d'envisager une programmation d'entretien sur les 5 ans à venir.

Beau marais

Engagée en 2006 sous l'ancien mandat par M. BOCQUET Edgard, Adjoint à l'urbanisme et au cadre de vie, la 1ère phase de réhabilitation du Beau Marais avait consisté à un reprofilage des berges de l'étang et de sa remise en eau.

La dernière phase voit l'aboutissement de ce projet par :

- la création d'un cheminement piétonnier, dont une grande partie a été réalisée par notre service « espaces verts » dirigé par Jean-Marc BLONDIAU, adjoint aux travaux ;
- la pose d'une passerelle enjambant le « Brulé »

Ce chantier a reçu l'aide technique (écogarde) et financière (fonds de concours) d'Artois Comm.

Nelly POTEAU-FLOTAT, adjointe à l'environnement souhaite que cet espace reste un havre de paix respecté du public.

Rue Barbusse

En collaboration avec Jean-Marc BLONDIAU, adjoint aux travaux, les services techniques créent des espaces verts aux abords des habitations.





La voie de contournement de Billy-Berclau (future voie départementale) devrait être construite dans les prochaines années. A ce moment, les rues du Général de Gaulle et du 11 novembre (actuel CD 163) passeront de statut de route départementale à celui de voie communale. Aussi, la municipalité profite que cette voie soit encore gérée par le Conseil Général pour réaliser d'importants travaux avec les aides financières du Département.

Ces travaux consistent à rénover une partie de la rue du Général de Gaulle et la rue du 11 novembre, comme cela a été fait en 2005/2006 lors de la rénovation du centre ville.

Ils comprennent : la pose d'une canalisation d'assainissement, l'enfouissement des réseaux, le remplacement des mâts d'éclairage public, la réfection complète des trottoirs, bordurations et de la chaussée.

Nous conseillons aux personnes se rendant régulièrement en direction de LILLE d'utiliser le circuit de déviation extérieur à la ville (par le SIZIAF). Des itinéraires de déviation interne sont proposés mais en raison de leur étroitesse, ils sont notamment réservés aux riverains et aux personnes souhaitant se rendre dans les commerces locaux.

Les travaux se dérouleront en deux phases :

LA PREMIÈRE PHASE

allant du Crédit du Nord jusqu'au salon de coiffure TEMPO durera 4 mois.

Elle a commencé le 6 avril et prendra fin le 30 juillet 2010.

Déviations internes :

Carte 1 :

actuellement, les travaux se déroulent de la pharmacie du Jeu de Paume à la Grand place

En venant d'Hantay, emprunter la rue du 8 mai puis la rue Joliot et du Jeu de Paume (qui sont en sens unique) pour accéder au centre-ville.

Carte 2 :

Ensuite, les entreprises interviendront au niveau de la Grand Place.

La circulation venant d'Hantay sera déviée par la petite voie reliant la rue du 8 mai à celle du 11 novembre, puis empruntera la rue d'Henrichemont, puis Jules Guesde pour arriver au centre-ville.

La SNCF autorise les Billy-Berclausiens empruntant habituellement le train à Marquillies de le prendre à la Bassée.

Carte 3 :

Le pont de Bauvin sera alors ouvert à la circulation. Il sera à nouveau possible d'accéder à Bauvin.

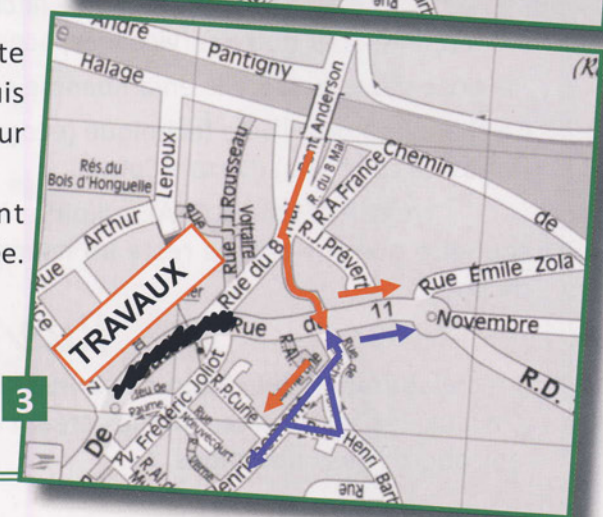

Coeur de ville

Le programme locatif de Pas de Calais Habitat comprend 52 logements : six seront livrés courant juillet 2010, les quarante-six autres le seront fin 2011.

Les trente lots libres de constructeur sont attribués et certains chantiers sont bien avancés.



Projet urbain - Zone d'Aménagement Concerté rue Pasteur

Le dossier de création de ZAC (Zone d'Aménagement Concerté) dans deux secteurs répartis de part et d'autre de la rue Pasteur a été approuvé à l'unanimité par délibération du Conseil Municipal le 2 mars 2010.

Ce projet d'implantation voué principalement à l'habitat représente une suite logique à la classification au PLU de ces terrains en zone 2AU (zone non équipée actuellement réservée pour une urbanisation future à long terme à vocation mixte).

Les enjeux de ce projet sont :

- répondre à la demande en logements en assurant la mixité sociale grâce à une offre diversifiée (lots libres, logements locatifs sociaux et accessions). Il faut savoir que la commune se doit de respecter, comme toutes les villes de France, la loi SRU qui impose 20 % de locatifs sociaux.
- donner un caractère urbain de qualité à ce secteur
- renforcer ce secteur par les liaisons avec les quartiers limitrophes
- prendre en compte la future déviation de la RD 163 (desserte Nord de la ville)

Tenant compte des remarques émises pendant la concertation menée tout au long de l'étude, le projet initial a évolué et est aujourd'hui arrêté.

La 2ème phase va consister au choix d'un aménageur qui aura la charge de réaliser le projet en respectant les objectifs fixés.

Rappelons que BILLY-BERCLAU est actuellement déficitaire de 192 logements sociaux, ce qui a pour effet un prélèvement sur le budget communal 2010 d'une taxe de 122 689€ reconductible chaque année.

Nos écoles :

Ecole maternelle C. Debussy

Pendant les vacances d'été, les baies vitrées de l'école maternelle seront remplacées.

Ecole Jérémie Poteau

Suite à une création de classe, les services techniques vont réhabiliter un pré-fabriqués : pose d'un nouveau sol et d'un faux plafond.



Nouveaux habitants et bébés 2009



Samedi 23 janvier 2010 a eu lieu une réception en l'honneur des nouveaux habitants et des bébés. En 2009, la commune a compté vingt-sept nouveaux foyers et cinquante-deux nouveau-nés (25 filles et 27 garçons).

Résultats du concours des maisons illuminées



La remise des prix du concours des maisons illuminées s'est déroulée jeudi 28 janvier à la salle des fêtes. Les 51 inscrits ont été récompensés. Les résultats sont : 1er M. et Mme HERLIN ; 2ème Julie LECLERCQ ; 3ème Mme PLACIDO ; 4ème M. DEBUDT ; 5ème M. et Mme MENU TI

La fête des Voisins



Gisèle a fêté ses 103 ans. Vendredi 26 mars, Daniel DELCROIX, maire et le conseil municipal ont souhaité un joyeux anniversaire à Gisèle LEROY en présence de Melle OGIEZ, directrice de la MAPAD Les Héliantines.



✂ ✂ ✂ ✂ Photo à découper...

Classe de neige

Du 6 au 14 février, trente-trois élèves de CM2 ont profité d'un séjour en Haute-Savoie. Les activités furent nombreuses : ski alpin, promenades en raquettes, visite d'une fromagerie artisanale et de l'usine d'embouteillage des eaux d'Evian...

Nettoyage de printemps



A l'occasion de la semaine du développement durable, samedi 3 avril, des groupes d'enfants du Centre d'Animation Jeunesse et des écoles Jérémie Poteau et Jean Jaurès, accompagnés de nombreux parents, ont nettoyé les sites les plus souillés de la commune. Le but de cette action était d'apprendre aux enfants de ne pas jeter de débris dans la nature et d'avoir un comportement écocitoyen durant toute l'année.

Classe verte



Du 26 mars au 2 avril, 49 élèves de CM1 et CM2 des écoles Jérémie Poteau et Jean Jaurès ont passé un séjour à Montcabrier, dans le Lot. Les enseignants ont travaillé avec les enfants sur un projet d'écriture qui aboutira sur une représentation théâtrale en mai 2010 devant les camarades et les familles. Des sorties ont été organisées au musée de Palissy et de Zadkine, au château de Bonaguil, aux bastides de Villefranche-du-Périgord et de Montpazier.

Une semaine consacrée au pain



La collaboration du service culturel avec l'équipe d'animation du centre de loisirs, a permis d'organiser une semaine sur le thème du pain, du 8 au 12 février 2010. Réalisée par Daniel PICQ de l'association « Mon Pilou Productions Editions » de Ris-Orangis, une exposition, intitulée « Y'a du pain sur la planche », était ouverte aux enfants du centre maternel et primaire, ainsi qu'au public. Le spectacle « Ribouldingue et Faribole, artisans

boulangers », clôturant cette semaine, a dévoilé en chansons les secrets de la fabrication du bon pain et a sensibilisé les enfants au bien manger, le tout avec gaîté, humour et pédagogie.

Encadrés par les animateurs du centre de loisirs, les enfants ont aussi fait la visite d'un moulin et d'une boulangerie, et participé à un atelier « Faisons des tartines ».

Portes ouvertes des ateliers théâtre



Mercredi 10 mars, les 27 comédiens en herbe des ateliers théâtre extra-scolaires ont convié parents et amis dans leur salle de répétitions. Les enfants ont présenté l'activité à laquelle ils participent chaque mercredi avec Gaëlle, comédienne professionnelle.

« Etoile Do »



Vendredi 15 janvier a eu lieu le vernissage de l'exposition d'« Etoile Do » au Centre Culturel F. Dolto. Olivia, Fiorella et Angéline de l'association Les Cytises ont défilé pour présenter les plus belles créations : chapeaux, gants, écharpes et boléros à caractère unique. Le public a également apprécié la belle voix de la chanteuse lyrique, Myriam RAMPHET. L'exposition était ensuite visible du 16 au 31 janvier.

Un « Bouquet d'argent » pour Billy-Berclau



Comme chaque année, le comité départemental de tourisme, dans le cadre de la démarche « Fleurir le Pas-de-Calais », a organisé une réception, cette fois à Lens, pour la remise des prix départementaux aux villes et aux particuliers inscrits au concours.

Le 25 mars dernier, en présence de nombreuses personnalités dont Odette DURIEZ, députée de la circonscription, présente sur la photo, la ville s'est vue décerner le trophée du « Bouquet d'argent ». M. André LECLERCQ (6ème) et M. Yves TETIN (8ème), chacun dans leur catégorie, ont reçu un cadeau.

CPIE la chaîne des terrils

Le Centre Permanent d'Initiatives pour l'Environnement Chaîne des Terrils est une association qui oeuvre pour la valorisation et le développement durable du territoire.

La campagne d'étude et de communication sur les amphibiens et reptiles dans la région qui a débuté en 2009 se poursuit en 2010. Cette opération est réalisée grâce aux soutiens techniques et financiers de l'Union Européenne (FEDER), l'Etat (DIREN), le Conseil Régional Nord-Pas-de-Calais, le Conseil Général du Nord, le Conseil Général du Pas de Calais et la CommunAupole de Lens-Lièvin.

Cette campagne vous propose de découvrir les amphibiens et les reptiles de la Région et plus particulièrement ceux présents dans votre jardin. Le CPIE se met à votre disposition pour vous aider à les identifier.

CPIE Chaîne des Terrils base 11/19 – 62750 Loos-en-Gohelle

Tél : 03 21 28 17 28

Courriel : chaîne.des.terrils@wanadoo.fr

Loi SRU

La Loi SRU impose aux Communes 20% de logements locatifs sociaux. Si la loi n'est pas respectée, les communes sont taxées. Pour Billy-Berclau, cet objectif est loin d'être atteint car pendant des années la commune a été bloquée par les périmètres de protection autour de Nitrochimie, qui interdisaient toutes constructions sur une grande partie de notre territoire. De plus, les zones pouvant accueillir de nouveaux logements ne sont pas nombreuses : le Nord est occupé par le parc industriel et le sud par la Deûle et le parc Marcel Cabiddu, sans compter les terres réservées aux agriculteurs. La Municipalité a pourtant oeuvré : entre 2008 et 2011, 95 logements locatifs sociaux seront sortis de terre. Pour les années à venir, la ZAC Pasteur débouchera sur la construction de 77 logements locatifs sociaux. Dans les semaines qui viennent l'équipe municipale cherchera d'autres sites pour accueillir les logements manquants.

Révision du PLU du SIVOM des deux cantons

Le SIVOM informe que la prescription de révision du Plan local d'Urbanisme du SIVOM des deux cantons pour une mise en compatibilité avec le Schéma de Cohérence Territoriale de l'Artois a été approuvée par délibération du 15 février 2010. Pendant la procédure de révision, une concertation préalable sera menée dans les communes membres. Une information sur ce sujet sera distribuée dans tous les foyers en temps voulu.



Signalisation horizontale et verticale
Glissières de sécurité
Mobilier urbain - Jeux et sols souples
70, avenue Jean Jaurès
62800 LIEVIN
Tél. 03 61 57 01 20 - Fax 03 21 45 32 09



Une société de
COFELY - Groupe GDF SUEZ

**ECONOMIES D'ENERGIES ET ENERGIES RENOUVELABLES
CHAUFFAGE, CLIMATISATION, TRAITEMENT D'AIR**

- CONCEPTION, INSTALLATION, RENOVATION
- MAINTENANCE MULTITECHNIQUE
- EXPLOITATION, GESTION DES ENERGIES

VOTRE PARTENAIRE DANS LE NORD PAS DE CALAIS

142, rue du Général de Gaulle - 59139 WATTIGNIES - Tél. 03 20 95 12 12

L'ART SIENNE
L'Art d'imprimer

Votre imprimeur

ÉCO-RESPONSABLE

www.artesienne.com

Rue François Jacob - B.P. 99 - Z.I. De l'Alouette - 62800 Liévin

Tél. : 03 21 72 78 90 - Fax : 03 21 72 78 91

Merci à nos annonceurs



■ CHAUFFAGE & CLIMATISATION
■ PLOMBERIE & SANITAIRE
■ ELECTRICITE

745, rue de l'Allcœu
59193 ERQUINGHEM LYS
Tél. 03 20 77 20 50
Fax 03 20 77 44 06

elisabeth-godin@wanadoo.fr

Election Miss Billy-Berclau

Samedi 20 février, Johanna DONFUT fut élue Miss Billy-Berclau 2010. Elodie MARKEY, Charlotte BOULART et Clélia LEGRAND sont ses trois dauphines.

Cette manifestation fut organisée par toute l'équipe du Centre Municipal d'Animation Jeunesse afin de financer une partie des séjours destinés aux adolescents.



Les douze candidates ont défilé...



...en tenue de ville.



Les demoiselles étaient très élégantes...

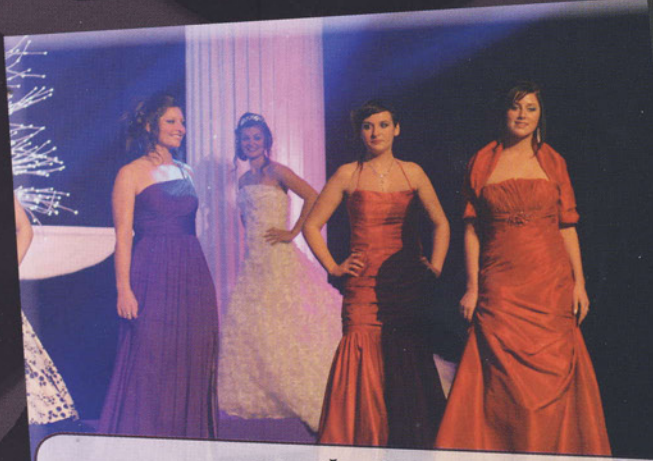

...en robe de soirée.



La voix de Jenny a ému le public.



Le jury a également apprécié les chorégraphies des jeunes filles.

Les 400 spectateurs se sont laissé emporter par...

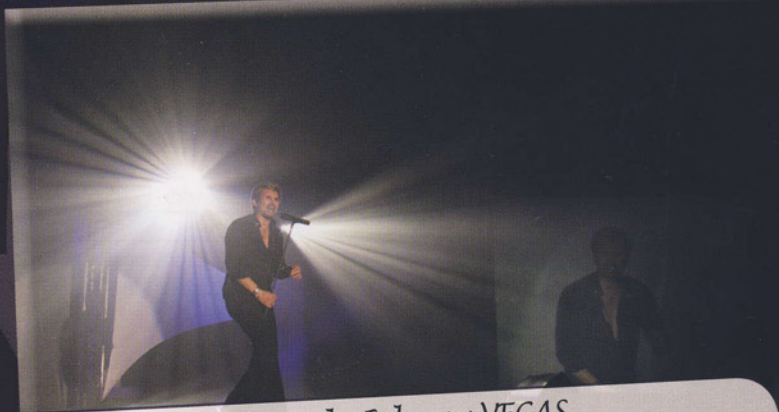

le show de Johnny VEGAS,
sosie officiel de Johnny HALLYDAY.



Cette soirée a engendré
beaucoup d'émotions !



Félicitations à toutes les candidates
pour leur participation.

SFAL

MENUISERIE ALUMINIUM
BOIS - PVC - ACIER

13, rue Paul Langevin
BILLY-BERCLAU

Tél. 03 21 40 13 99

Fax 03 21 40 48 88

SUPERMARCHÉ
SIMPLY
MARKET

Mon choix économies!
BILLY BERCLAU

Ouvert du lundi au samedi
de 8h30-19h30 - NON STOP
ouvert le dimanche matin

☎ 03 21 40 07 07



Station Service
24h/24



50 %
de réduction
ou de
crédit d'impôts

Dépannage informatique
Particuliers et Professionnels

Contactez - nous pour en savoir plus :
03.21.40.27.30
06.23.89.80.05
Visitez notre site web :
www.it-facil.fr

Bureau d'Etudes Techniques



A.M.O.
MAIN D'ŒUVRE
O.P.C.

5, rue l'Escaut 59000 LILLE
Tél. 03 20 959 926
Fax 03 20 07 41 18
courrier@be-p2l.fr



PEINTURE
DÉCORATION
VITRERIE
REVÊTEMENT
SOLS ET MURS

Entreprise
DEMEY Didier

☎ 03 21 26 97 02

15, rue des Brûlots
LORGIES

Consultations de PMI

Les prochaines consultations de Protection Maternelle Infantile (PMI) auront lieu :

Jeudi 6 mai de 14h à 16h (au lieu du 13, jeudi de l'Ascension)

Jeudi 10 juin de 14h à 16h

Jeudi 8 juillet de 14h à 16h



Passages de la balayeuse

Les prochains passages de la balayeuse auront lieu :

Les 3 et 25 mai - Les 1er et 21 juin

Les 1er et 21 juillet - Les 5 et 23 août

Collecte des encombrants

Elle aura lieu les lundis 7 juin et 8 novembre à partir de 4h30.



Collecte des déchets végétaux

Elle a lieu tous les mercredis matin à partir de 4h30, et ce jusqu'au 24 novembre 2010.

Fête des voisins du 28 mai

En cas de besoin de tables et de chaises, merci de contacter les Services Techniques avant le 10 mai 2010.

Détecteurs de fumée

L'installation d'un détecteur de fumée sera obligatoire dans tous les logements privés d'ici cinq ans. Cette mesure vise à réduire de moitié le nombre de morts dus à des incendies domestiques, estimé à 800 par an en France.

Néanmoins, soyez vigilants vis-à-vis des commerciaux qui démarchent à ce propos. Vous avez cinq ans pour vous mettre en conformité.

Garage de la Porte des Flandres (GPF)



Garage PEUGEOT GPF

Atelier Mécanique Toutes Marques

Rue Elsa Triolet - 62138 AUCHY-LES-MINES

03 21 63 18 70

Dépannage 24h/24 - 7j/7

Tél. 03 21 43 25 39



Au P'tit Billy

BAR - RESTAURANT

32, Rue du Général de Gaulle
62138 BILLY-BERCLAU

03 21 40 27 62

www.auptitbilly.fr



Soirées à thèmes
les 2^{ème} week-end
du mois !!!
Repas de famille



Société Civile Professionnelle
Olivier TAFFIN
Géomètre-Expert

Successeur de M. LEHEMBRE

Pour assurer à votre propriété
les garanties que vous attendez

Bornage - Délimitation - Arpentage
Division de propriété - Lotissement
Copropropriété - Loi Carrez

72 rue Maurice Bouchery - 59480 LA BASSEE ☎ 03 20 29 02 70
161 rue Florent Evrard - 62220 CARVIN ☎ 03 21 40 63 32

S.A.S.

PALLEN
ENTREPRISE GÉNÉRALE DE BÂTIMENT

Etablissement créé en 1930

178 rue du Général de Gaulle
62138 BILLY BERCLAU
Tél. 03 21 79 87 31



Mariages, Communions, Baptêmes,
Banquets, Cocktails, Dîners

DUPONT
TRAITEUR

Tél : +33 321 089 012
www.dupont-traiteur.fr

Ramery
travaux publics

TRAVAUX PUBLICS

ZA du Bois Rigault Sud
2, rue de l'Europe - LENS

Tél. 03 21 67 03 40 - Fax 03 21 43 09 34



CHAUFFAGE - VENTILATION
CLIMATISATION - PLOMBERIE
ÉNERGIES RENOUVELABLES

66 bis, rue Constant Darras - 62430 Sallaumines
Tél. 03 21 14 61 61 Fax 03 21 14 61 62
e-mail : contact@adthermic.fr

Voyages

delelis



69, rue du 11 Novembre 1918
62138 Billy-Berclau

☎ 03 21 40 17 01 - Fax 03 21 37 10 85

Billy Berclau 2000 - Bulletin d'information municipale
Directeur de publication : D. DELCROIX
Comité de rédaction : D. DELCROIX, F. CHARLET, Y. RENONCOURT,
A. LESAGE,
O. BRIDOUX, B. MALBRANQUE, Y. LAGADEC, P. RIGAL, V. GAZO,
A. LAGADEC
Conception, mise en page et impression :
Imprimerie L'Artésienne - Liévin
Crédit photographique : F. CHARLET, S. WEBER